

# Governo Lula adia 'Enem dos Concursos' em todo país

- Ainda não há nova data definida para a realização das provas
- Na quinta (02), o Ministério da Gestão informou que a prova seria mantida para o domingo, inclusive no RS
- Chuvas deixaram 69 mortos e 68 desaparecidos no estado

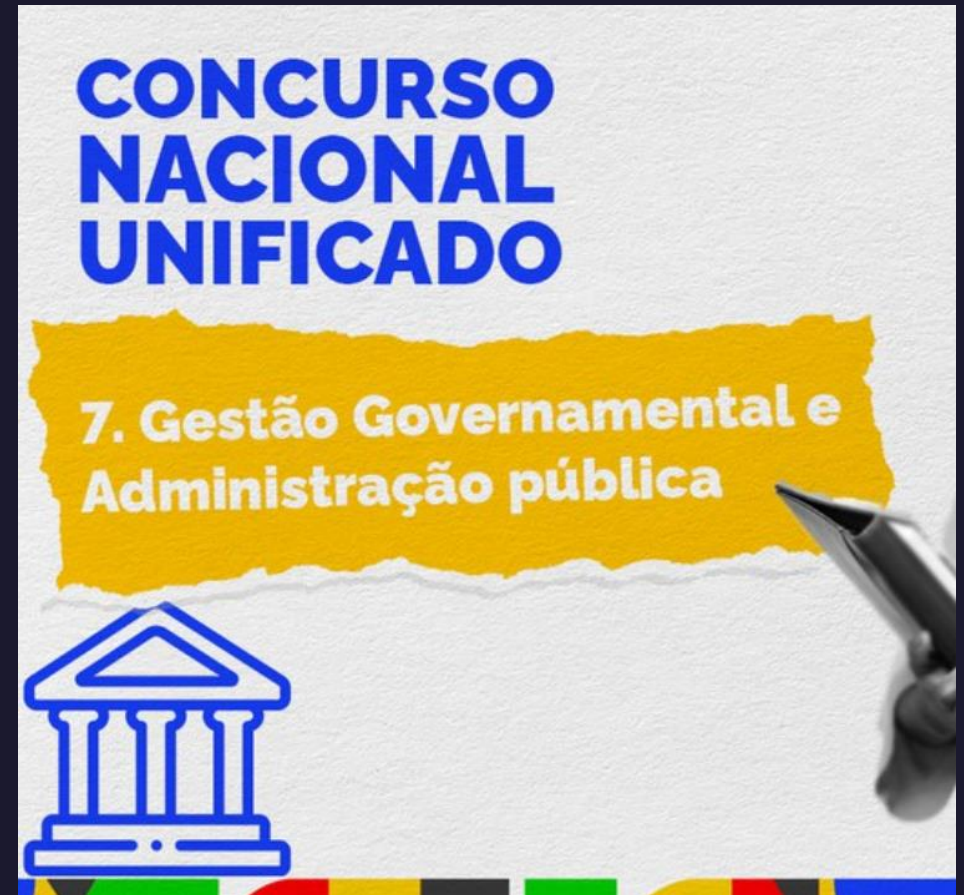

# Alertas, rompimentos e inundações em Porto Alegre

Portão do Guaíba se rompe e Porto Alegre tem 29 pontos debaixo d'água



Casa de Bombas se rompe e água inunda Centro Histórico de Porto Alegre





# Centros de treinamento inundados



# Antes/Depois



Observatório do Clima

@obsclima

À esquerda, o Rio Grande do Sul nesta semana.  
À direita, modelo climático rodado HÁ QUASE  
UMA DÉCADA mostrando as projeções de  
chuva (roxo) para o meio  
do século.

Só se surpreendeu quem passou os últimos  
anos negando a ciência.

[#AdaptaçãoJá](#) [#SOSRS](#)

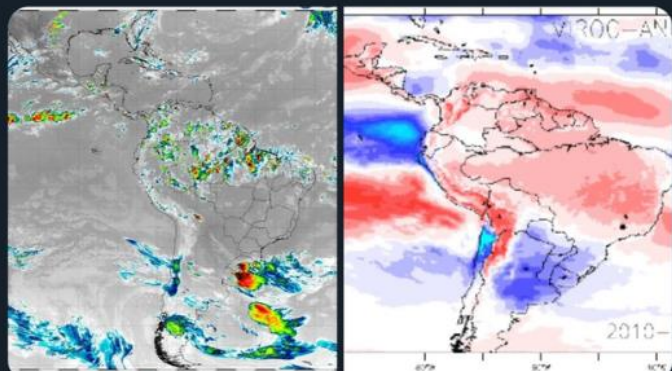



# A tragédia anunciada

## CENÁRIO DE PERIGO POR CHUVA EXCESSIVA SEMELHANTE AOS EXTREMOS DE 2023

Rodada: 25/04/2024 00z

Previsão: 04/05/24 00z (+216h)

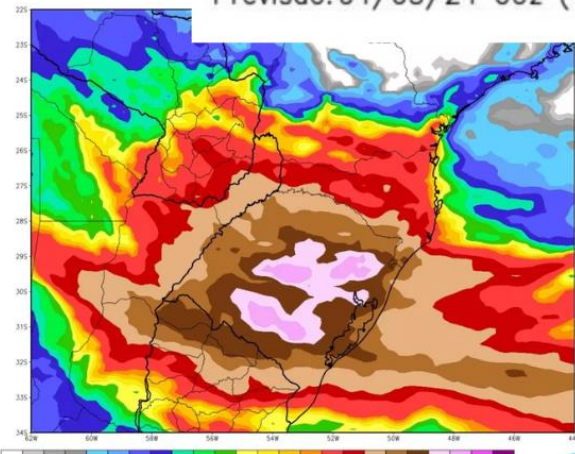

## Temporais no RS: prefeitura perde medição do nível do Guaíba após falha em estação no Cais Mauá

Lago ultrapassou 4,5 metros nesta sexta-feira (3). Água já invadiu ruas e avenidas.



A inundação do Centro vai superar a enchente de 1941.

E sabem o pior? Nesse momento, não temos dados sobre a elevação do Guaíba: a régua sumiu.

Agora, o prefeito quer evacuar a região sem nenhum planejamento. A "cidade da inovação" vive às cegas essa tragédia sem precedentes.



# Cidades isoladas, falta de água e comida está escassa



- **Muçum está sem água e só o hospital da cidade ainda tem sinal de internet**
- **Em Sinimbu, mil e quinhentos moradores estão desabrigados e 5 desaparecidos**
- **Casas têm quase um metro de lama depois de ficarem submersas. As ruas desapareceram**





# Ajuda para o RS

PIX: 733164570001-83

Para doações: Banco do Brasil

Agencia: 1230-0 Conta

Corrente: 118806-2

# CAMPANHA DE SOLIDARIEDADE

CONTRIBUA COM AS FAMÍLIAS ATINGIDAS PELAS ENCHENTES NO RIO GRANDE DO SUL



APONTE A  
CÂMERA

## PIX PARA DOAÇÕES

**PIX CNPJ: 73.316.457/0001-83**

Associação Nacional dos Atingidos por Barragens - ANAB



**É TEMPO DE  
AVANÇAR!**